



T.C. MİLLÎ EĞİTİM BAKANLIĞI
DÜZCE İL MİLLÎ EĞİTİM MÜDÜRLÜĞÜ
ÖLÇME DEĞERLENDİRME MERKEZİ

Ocak 2019, Düzce



2018 Liselere Geçiş Sistemi (LGS)

Düzce'de Merkezi Sınavla
Yerleşen Öğrencilerin
Performansı



İÇİNDEKİLER

| | |
|--|----|
| GİRİŞ | 1 |
| TABLO 1: Batı Karadeniz Bölgesi İlleri ve On Büyük Şehrin Merkezi Sınav Puanı Ortalamaları | 1 |
| Türkçe Dersine İlişkin Veriler | 2 |
| GRAFİK 1: Batı Karadeniz Bölgesi İlleri ve On Büyük Şehrin Merkezi Sınav Türkçe Netlerinin Karşılaştırılması..... | 2 |
| Matematik Dersine İlişkin Veriler | 3 |
| GRAFİK 2: Batı Karadeniz Bölgesi İlleri ve On Büyük Şehrin Merkezi Sınav Matematik Netlerinin Karşılaştırılması..... | 3 |
| Fen Bilimleri Dersine İlişkin Veriler | 4 |
| GRAFİK 3: Batı Karadeniz Bölgesi İlleri ve On Büyük Şehrin Merkezi Sınav Fen Bilimleri Netlerinin Karşılaştırılması..... | 4 |
| T.C. İnkılap Tarihi ve Atatürkçülük Dersine İlişkin Veriler | 5 |
| GRAFİK 4: Batı Karadeniz Bölgesi İlleri ve On Büyük Şehrin Merkezi Sınav T.C. İnkılap Tarihi ve Atatürkçülük Netlerinin Karşılaştırılması..... | 5 |
| Din Kültürü ve Ahlâk Bilgisi | 6 |
| GRAFİK 5: Batı Karadeniz Bölgesi İlleri ve On Büyük Şehrin Merkezi Sınav Din Kültürü ve Ahlâk Bilgisi Netlerinin Karşılaştırılması | 6 |
| Yabancı Dersine İlişkin Veriler | 7 |
| GRAFİK 6: Batı Karadeniz İlleri ve On Büyük Şehrin Merkezi Sınav Yabancı Dil Netlerinin Karşılaştırılması | 7 |
| PUAN ORTALAMALARI | 8 |
| GRAFİK 7: Batı Karadeniz Bölgesi İlleri ve On Büyük Şehrin Merkezi Sınav Puan Ortalamalarının Karşılaştırılması | 8 |
| SONUÇ VE ÖNERİLER..... | 9 |
| KAYNAKÇA..... | 10 |

Giriş

Liselere Geçiş Sistemi kapsamında uygulanan Merkezi Sınav, sınavla öğrenci alan Fen Liseleri, Sosyal Bilimler Liseleri, Anadolu İmam Hatip Liseleri ve Özel Program ve Proje Uygulayan Ortaöğretim Kurumlarına öğrenci seçmek amacıyla uygulanmaktadır. 2018 Merkezi Sınavı, 2 Haziran 2018 tarihinde Millî Eğitim Bakanlığı tarafından 81 ilde iki oturumda gerçekleştirilmiştir. Sınava 2017-2018 eğitim öğretim yılında örgün eğitim verilen okulların 8. sınıfında kayıtlı olan resmî ve özel ortaokul öğrencileri, imam hatip ortaokulu öğrencileri, açık öğretim ortaokulu öğrencileri, geçici eğitim merkezi öğrencileri ve yurtdışındaki okullarda öğrenim gören öğrenciler başvurabilmektedir.

Düzce'de 2018 yılında LGS sınavına giren öğrencilerin derslere ait net ve puan ortalamaları Türkiye geneli, Batı Karadeniz Bölgesi illeri ve on büyük şehrin verileri ile karşılaştırmalı olarak Tablo 1 'de verilmiştir.

Tablo 1. Batı Karadeniz Bölgesi İlleri ve On Büyük Şehrin Merkezi Sınav Puanı Ortalamaları

| İller | Türkçe (20 Soru) | Matematik (20 Soru) | Fen Bilimleri (20 Soru) | T.C. İnkılap Tarihi ve Atatürkçülük (20 Soru) | Din Kültürü ve Ahlak Bilgisi (20 Soru) | Yabancı Dil (20 Soru) | Sınav Puanı (100- 500) |
|-----------|---------------------|------------------------|-------------------------------|--|--|-----------------------------|---------------------------------|
| Düzce | 17,02 | 7,32 | 13,52 | 9,45 | 9,81 | 8,19 | 354,53 |
| Bolu | 16,03 | 5,84 | 12,48 | 9,14 | 9,63 | 7,51 | 332,18 |
| Bartın | 17,15 | 7,28 | 13,62 | 9,46 | 9,77 | 8,41 | 355,81 |
| Çankırı | 15,90 | 6,09 | 12,20 | 9,18 | 9,72 | 7,10 | 332,10 |
| Kastamonu | 16,59 | 6,98 | 13,38 | 9,27 | 9,69 | 8,04 | 348,69 |
| Karabük | 17,45 | 8,34 | 14,34 | 9,47 | 9,87 | 8,70 | 369,10 |
| Sinop | 16,37 | 6,19 | 12,70 | 9,26 | 9,71 | 7,57 | 338,02 |
| Zonguldak | 16,88 | 7,04 | 13,69 | 9,37 | 9,77 | 8,10 | 352,40 |
| İstanbul | 16,61 | 7,04 | 13,07 | 9,28 | 9,72 | 7,96 | 347,88 |
| Ankara | 16,73 | 7,47 | 13,31 | 9,28 | 9,74 | 7,80 | 352,70 |
| İzmir | 16,28 | 6,87 | 12,90 | 9,15 | 9,61 | 7,72 | 343,66 |
| Bursa | 16,35 | 7,10 | 12,99 | 9,19 | 9,68 | 7,68 | 346,10 |
| Antalya | 17,15 | 7,81 | 13,85 | 9,42 | 9,78 | 8,40 | 360,72 |
| Adana | 15,92 | 6,64 | 12,24 | 8,99 | 9,52 | 7,17 | 336,12 |
| Konya | 16,53 | 7,32 | 13,00 | 9,26 | 9,70 | 7,65 | 348,70 |
| Mersin | 16,70 | 7,74 | 13,32 | 9,23 | 9,68 | 7,85 | 352,44 |
| Gaziantep | 16,08 | 6,26 | 12,25 | 9,13 | 9,68 | 7,24 | 334,22 |
| Şanlıurfa | 15,15 | 5,06 | 11,21 | 9,00 | 9,60 | 6,69 | 314,73 |
| TÜRKİYE | 16,48 | 6,99 | 13,05 | 9,26 | 9,72 | 7,78 | 346,45 |

Türkçe Dersine İlişkin Veriler

2018 yılında Batı Karadeniz Bölgesi illeri ve on büyük şehirde LGS sınavına giren öğrencilerin Türkçe dersine ilişkin verileri karşılaştırmalı olarak Grafik 1'de verilmiştir.

Grafik 1. Batı Karadeniz Bölgesi İlleri ve On Büyük Şehrin Merkezi Sınav Türkçe Dersi Netlerinin Karşılaştırılması

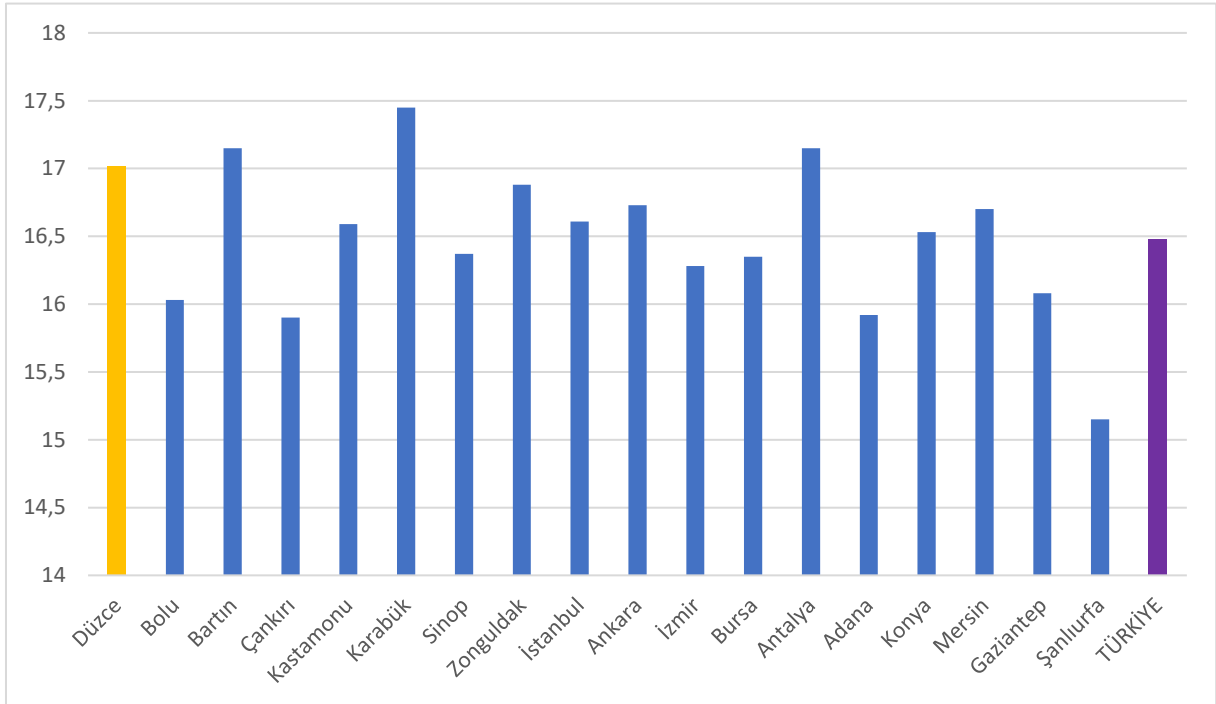

Grafik 1'deki veriler incelendiğinde Batı Karadeniz Bölgesinde Türkçe dersi net ortalamasının Türkiye ortalaması üzerinde olan illerin sırasıyla Karabük (17,45), Bartın (17,15) ve Düzce (17,02) olduğu görülmektedir. Düzce'nin Türkçe dersi net ortalaması 17,02 olup; 1,33 net farkla Türkiye ortalamasının (16,48) üzerindedir. Düzce, Türkçe dersi başarısı açısından 8 Batı Karadeniz Bölgesi ili arasında 3. sırada yer almaktadır.

Matematik Dersine İlişkin Veriler

2018 yılında Batı Karadeniz Bölgesi illeri ve on büyük şehirde LGS sınavına giren öğrencilerin Matematik dersine ilişkin verileri karşılaştırmalı olarak Grafik 2'de verilmiştir.

Grafik 2. Batı Karadeniz Bölgesi İlleri ve On Büyük Şehrin Merkezi Sınav Matematik Dersi Netlerinin Karşılaştırılması

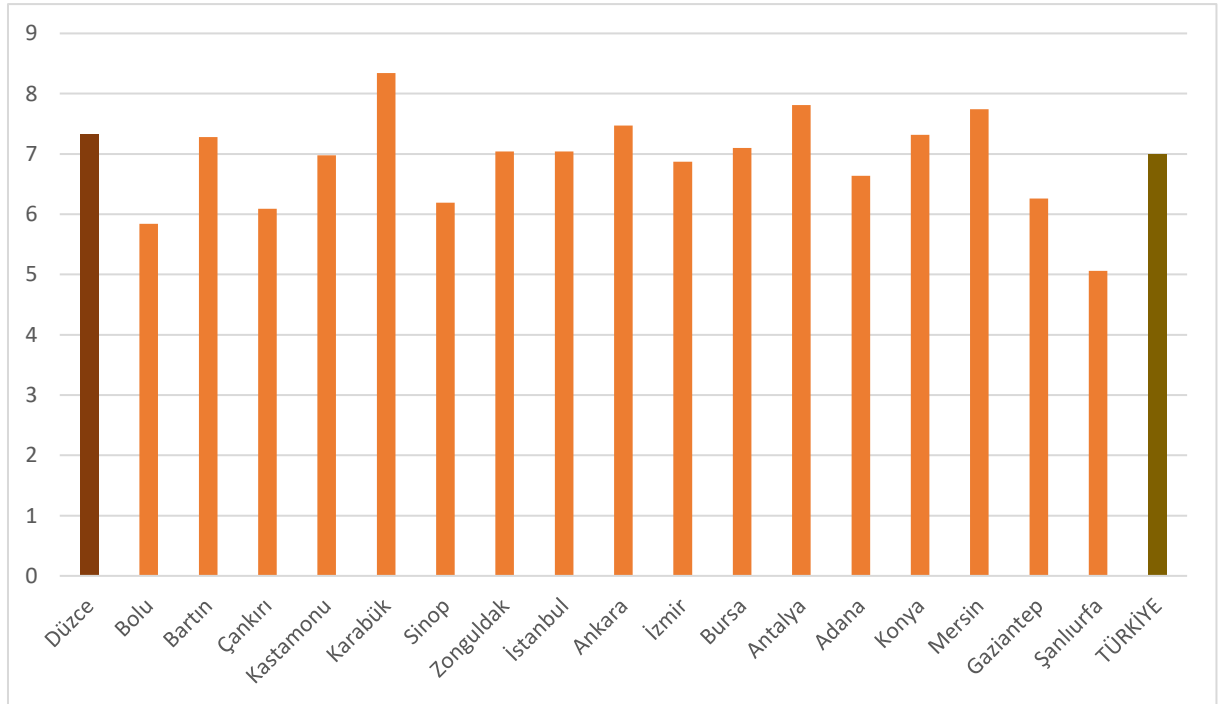

Grafik 2'deki veriler incelendiğinde Batı Karadeniz Bölgesinde Matematik dersi net ortalamasının Türkiye ortalaması üzerinde olan illerin sırasıyla Karabük (8,34), Düzce (7,32) ve Bartın (7,28) olduğu görülmektedir. Düzce'nin Matematik dersi net ortalaması 7,32 olup; 0,33 net farkla Türkiye ortalamasının (6,99) üzerindedir. Düzce, Matematik dersi başarısı açısından 8 Batı Karadeniz Bölgesi ili arasında 2. sırada yer almaktadır.

Fen Bilimleri Dersine İlişkin Veriler

2018 yılında Batı Karadeniz Bölgesi illeri ve on büyük şehirde LGS sınavına giren öğrencilerin Fen Bilimleri dersine ilişkin verileri karşılaştırmalı olarak Grafik 3'de verilmiştir.

Grafik 3. Batı Karadeniz Bölgesi İlleri ve On Büyük Şehrin Merkezi Sınav Fen Bilimleri Dersi Netlerinin Karşılaştırılması

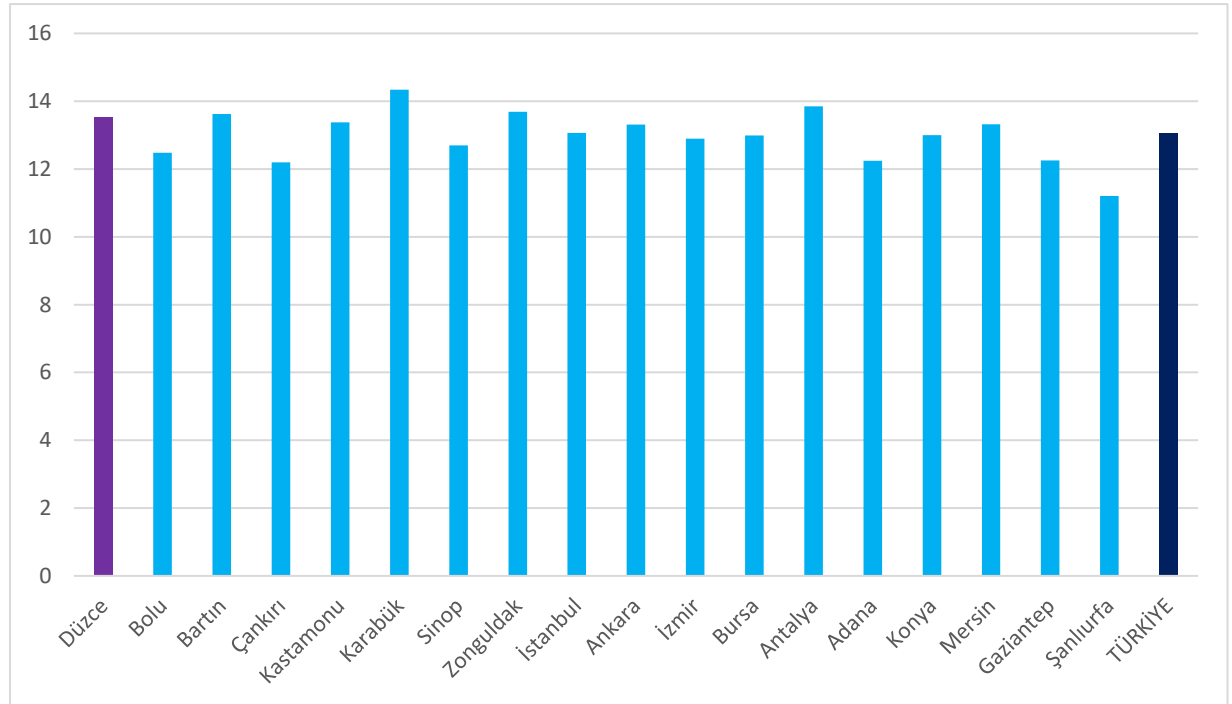

Grafik 3'deki veriler incelendiğinde Batı Karadeniz Bölgesinde Fen Bilimleri dersi net ortalamasının Türkiye ortalaması üzerinde olan illerin sırasıyla Karabük (14,34), Zonguldak (13,69) ve Bartın (13,62) olduğu görülmektedir. Düzce'nin Fen Bilimleri dersi net ortalaması 13,52 olup; 0,47 net farkla Türkiye ortalamasının (13,05) üzerindedir. Düzce, Matematik dersi başarısı açısından 8 Batı Karadeniz Bölgesi ili arasında 4. sırada yer almaktadır.

T.C. İnkılap Tarihi ve Atatürkçülük Dersine İlişkin Veriler

2018 yılında Batı Karadeniz Bölgesi illeri ve on büyük şehirde LGS sınavına giren öğrencilerin Fen Bilimleri dersine ilişkin verileri karşılaştırmalı olarak Grafik 4'de verilmiştir.

Grafik 4. Batı Karadeniz Bölgesi İlleri ve On Büyük Şehrin Merkezi Sınav T.C. İnkılap Tarihi ve Atatürkçülük Dersi Netlerinin Karşılaştırılması

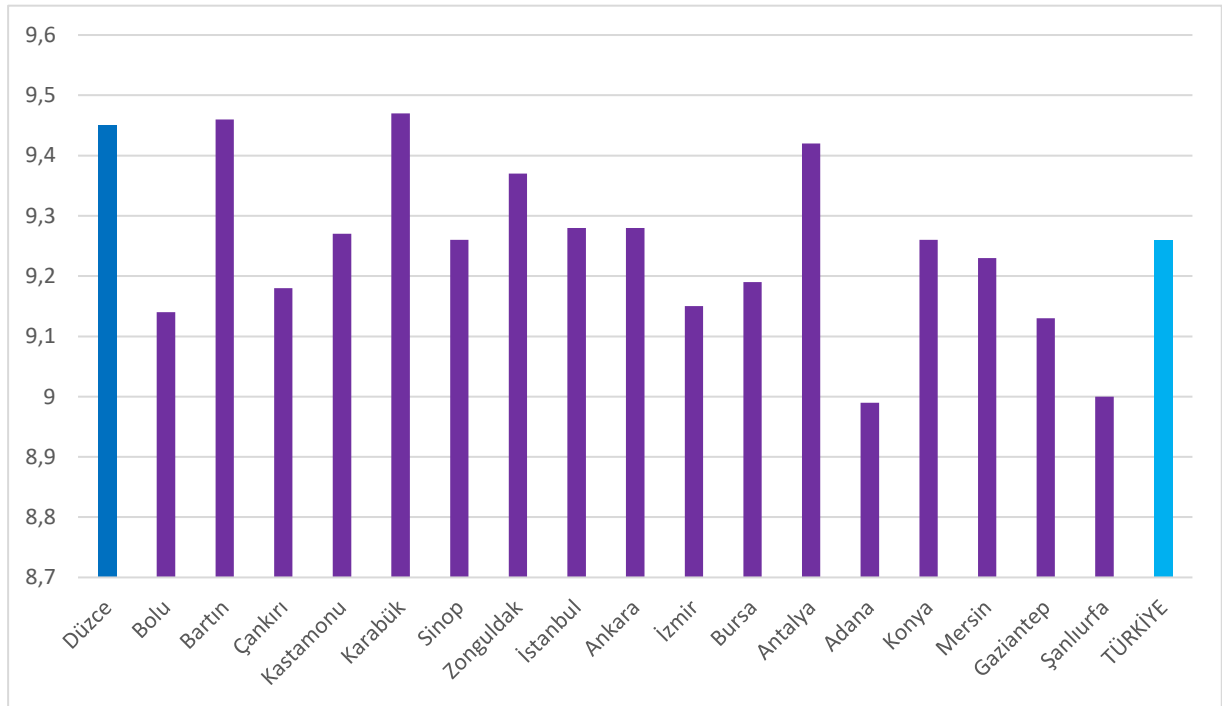

Grafik 4'deki veriler incelendiğinde Batı Karadeniz Bölgesinde T.C. İnkılap Tarihi ve Atatürkçülük dersi net ortalamasının Türkiye ortalaması üzerinde olan illerin sırasıyla Karabük (9,47), Bartın (9,46) ve Düzce (9,45) olduğu görülmektedir. Düzce'nin T.C. İnkılap Tarihi ve Atatürkçülük net ortalaması 9,45 olup; 0,19 net farkla Türkiye ortalamasının (9,26) üzerindedir. Düzce, Türkçe dersi başarısı açısından 8 Batı Karadeniz Bölgesi ili arasında 3. sırada yer almaktadır.

Din Kültürü ve Ahlak Bilgisi Dersine İlişkin Veriler

2018 yılında Batı Karadeniz Bölgesi illeri ve on büyük şehirde LGS sınavına giren öğrencilerin Din Kültürü ve Ahlak Bilgisi dersine ilişkin verileri karşılaştırmalı olarak Grafik 5'de verilmiştir.

Grafik 5. Batı Karadeniz Bölgesi İlleri ve On Büyük Şehrin Merkezi Sınav Din Kültürü ve Ahlak Bilgisi Dersi Netlerinin Karşılaştırılması

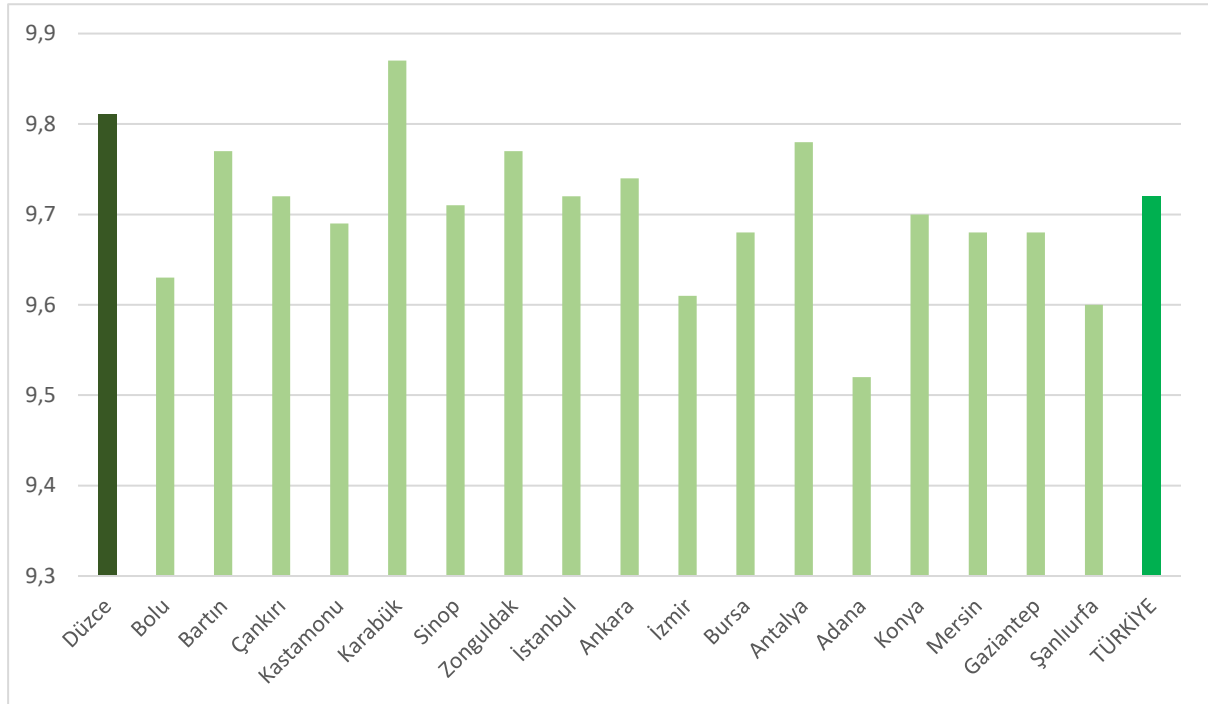

Grafik 5'deki veriler incelendiğinde Batı Karadeniz Bölgesinde Din Kültürü ve Ahlak Bilgisi dersi net ortalamasının Türkiye ortalaması üzerinde olan illerin sırasıyla Karabük (9,87), Düzce (9,81) ve Bartın (9,77) olduğu görülmektedir. Düzce'nin Din Kültürü ve Ahlak Bilgisi net ortalaması 9,81 olup; 0,09 net farkla Türkiye ortalamasının (9,72) üzerindedir. Düzce, Din Kültürü ve Ahlak Bilgisi dersi başarısı açısından 8 Batı Karadeniz Bölgesi ili arasında 2. sırada yer almaktadır.

Yabancı Dil Dersine İlişkin Veriler

2018 yılında Batı Karadeniz Bölgesi illeri ve on büyük şehirde LGS sınavına giren öğrencilerin Yabancı Dil dersine ilişkin verileri karşılaştırmalı olarak Grafik 6'da verilmiştir.

Grafik 6. Batı Karadeniz Bölgesi İlleri ve On Büyük Şehrin Merkezi Sınav Yabancı Dil Dersi Netlerinin Karşılaştırılması

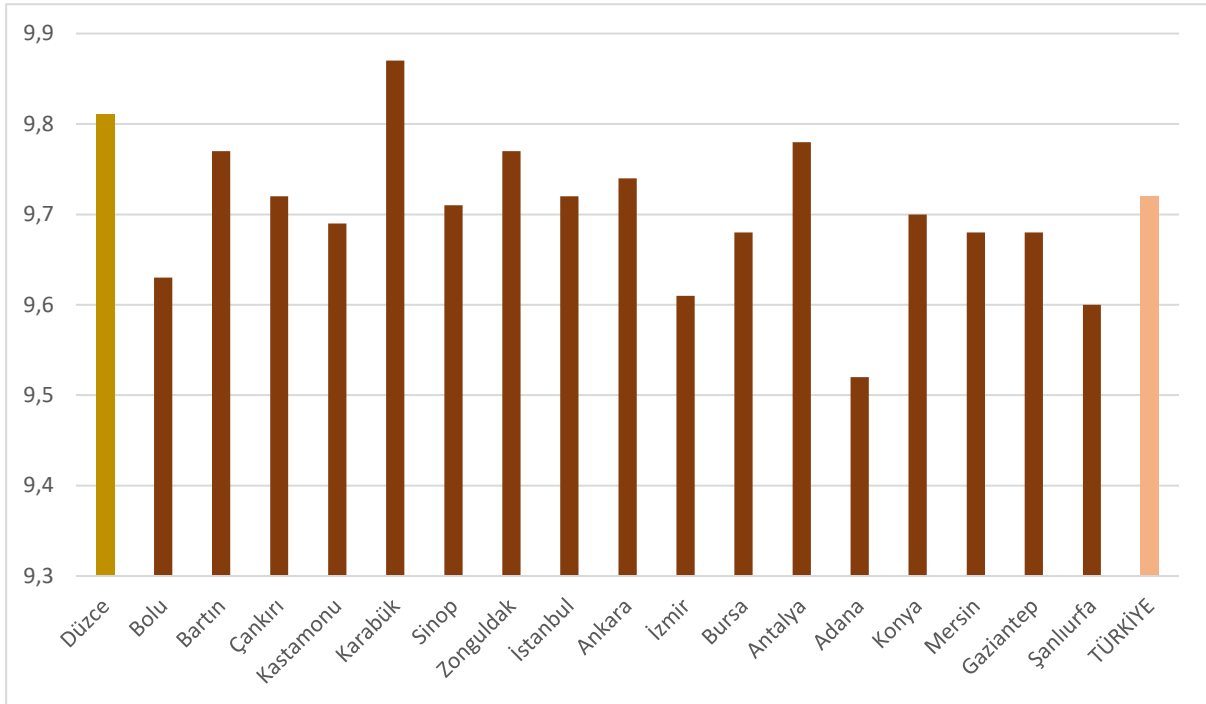

Grafik 6'daki veriler incelendiğinde Batı Karadeniz Bölgesinde Yabancı Dil dersi ortalamasının Türkiye ortalaması üzerinde olan illerin sırasıyla Karabük (8,70), Bartın (8,41) ve Düzce (8,19) olduğu görülmektedir. Düzce'nin Yabancı Dil dersi net ortalaması 8,19 olup; 0,41 net farkla Türkiye ortalamasının (7,78) üzerindedir. Düzce, Yabancı Dil dersi başarısı açısından 8 Batı Karadeniz Bölgesi ili arasında 3. sırada yer almaktadır.

Puan Ortalamaları

Düzce'de 2018 yılında LGS sınavına giren öğrencilerin derslere ait puan ortalamalarının Batı Karadeniz Bölgesi illeri ve on büyük şehrin verileri ile karşılaştırmalı olarak Grafik 7'de verilmiştir.

Grafik 7. Batı Karadeniz Bölgesi İlleri ve On Büyük Şehrin Merkezi Sınav Puan Ortalamalarının Karşılaştırılması

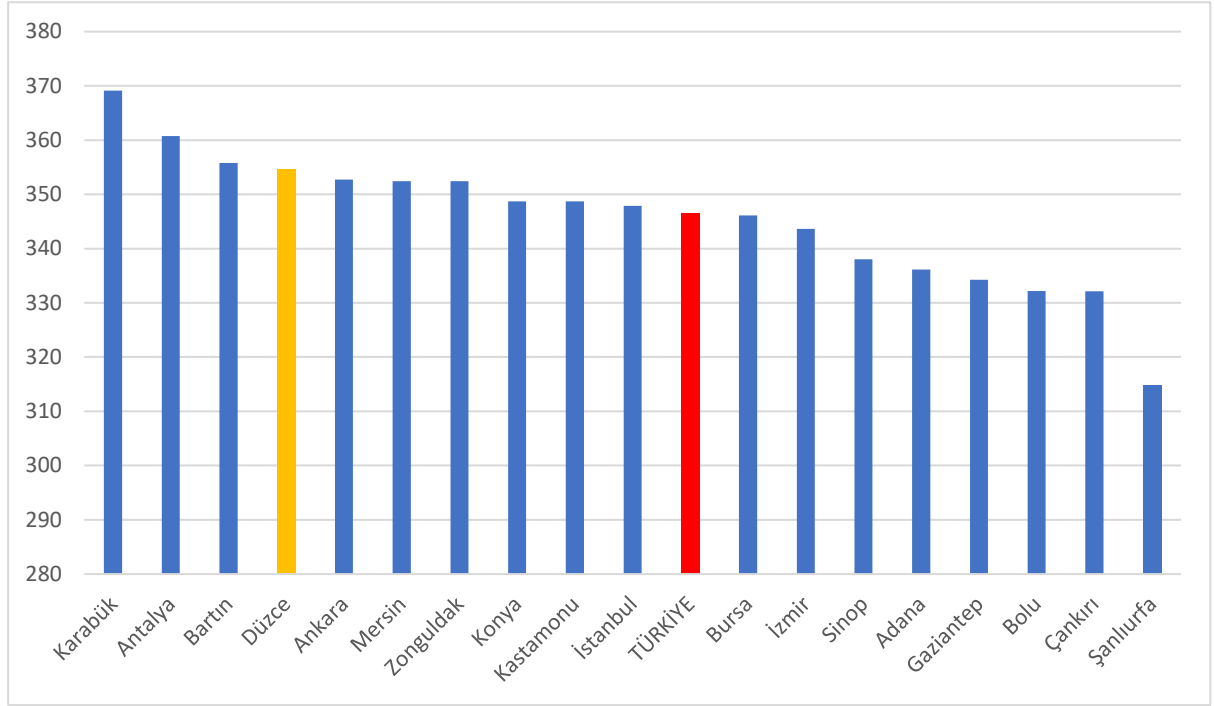

Grafik 7'deki veriler incelendiğinde Batı Karadeniz Bölgesinde LGS puanı Türkiye ortalamasının (346,45) üzerinde bulunan illerin sırasıyla Karabük (369,10), Bartın (355,81), Düzce (354,53), Zonguldak (352,4) ve Kastamonu (348,69) olduğu görülmektedir. Düzce'nin LGS puan ortalaması 354,53 olup; 8,08 puan farkla Türkiye ortalamasının üzerindedir. Düzce, LGS puan ortalaması açısından 8 Batı Karadeniz Bölgesi ili arasında 3. sırada yer almaktadır.

Sonuç ve Öneriler

Liselere Geçiş Sistemi kapsamında uygulanan Merkezi Sınav sonuçları incelendiğinde, sınava giren öğrencilerimizin ortalama net ve puan değerlerinin gerek ülkemiz gerekse bölgemiz illeri arasında üst sıralarda yer aldığı gözlemlenmektedir. Öğrencilerimizin performansının ve ilimizin başarı ortalamasının artırılması için il genelinde yapılan izleme ve araştırma faaliyetlerinin yanı sıra, çeşitli projeler yürütülmekte olup, öğrencilerin üst düzey zihinsel özelliklerine hitap eden çalışmaların artırılması için Düzce Valiliği ve İl Millî Eğitim Müdürlüğü'nün çalışmaları devam etmektedir.

Öğrencilerin başarısızlık sebeplerinden biri olan üst düzey beceri ölçen sorularla sık karşılaşmamalarıdır. Bunun için öğrencilerin becerilerini geliştirecek projelerin, izleme testlerinin ve sosyal etkinlik çalışmalarının artırılması ve uygulanması yönünde çalışmalar planlanmaktadır. Yapılacak eğitim ve çalışmaların sonucunda il başarısının daha da artırılması ve üst sıralarda olması beklenmektedir.

Tüm öğrencilerimize eğitim hayatlarının bundan sonraki dönemlerinde başarılar dileriz.

Düzce İl Millî Eğitim Müdürlüğü
Ölçme Değerlendirme Merkezi

Kaynak

T.C. MİLLÎ EĞİTİM BAKANLIĞI
Eğitim Analiz ve Değerlendirme Raporları Serisi No:3 •
Ocak, 2019

Bu rapor Düzce İl Millî Eğitim Müdürlüğü Ölçme Değerlendirme Merkezi'nce yukarıda belirtilen kaynaktaki veriler kullanılarak hazırlanmıştır.



Düzce İl Millî Eğitim Müdürlüğü Ölçme Değerlendirme Merkezi

